

UNIVERSIDAD NACIONAL AUTÓNOMA DE MÉXICO
SECRETARÍA DE DESARROLLO INSTITUCIONAL
SEMINARIO UNIVERSITARIO INTERDISCIPLINARIO SOBRE
ENVEJECIMIENTO Y VEJEZ

Primer Congreso Internacional Interdisciplinario sobre Vejez y Envejecimiento

1 - C I I V E

10, 11 y 12 de junio de 2015

Lugar del Congreso:
Unidad de Estudios de Posgrado,
Ciudad Universitaria, UNAM.

En 2012, de acuerdo con el *Fondo de Población de las Naciones Unidas* (UNFPA), 11.5% de la población mundial tiene 60 años y más, mientras que en las regiones más desarrolladas llega a ser de 22.6%. Proyecciones realizadas por el UNFPA, indican que en 2050, uno de cada cinco habitantes en el planeta (21.2%) tendrá 60 años y más; en las regiones menos desarrolladas será de 19.5%, es decir, casi el nivel que actualmente se observa en las regiones más desarrolladas, en éstas, una de cada tres personas (32%) será un adulto mayor en 2050.

Para la Universidad Nacional Autónoma de México el envejecimiento es un tema que atraviesa las actividades de reflexión, investigación y docencia entre los institutos, facultades, centros y programas universitarios. De hecho existe cada vez más conciencia entre los universitarios del gran desafío que representa el envejecimiento mundial, regional y nacional de la población en su enfoque poblacional, social e individual. También existe el consenso de que el fenómeno del envejecimiento no puede abordarse sino es desde la construcción del pensamiento interdisciplinario en el que la ciencia del trabajo en equipo prevalezca para encontrar soluciones optimizadoras ante los escasos recursos de las poblaciones.

Por tal motivo, la Universidad Nacional Autónoma de México, a través de la Secretaría de Desarrollo Institucional (SDI) y el Seminario Universitario Interdisciplinario sobre Envejecimiento y Vejez (SUIEV) propone la realización del **Primer Congreso Internacional Interdisciplinario sobre Vejez y Envejecimiento (1-CIIVE)** con el tema **“Envejecer: un desafío para el abordaje interdisciplinario”**, cuyo objetivo es reunir a investigadores, académicos, expertos y especialistas procedentes de América Latina y el Caribe, América del Norte, Europa, Asia, África y Oceanía que provengan de diversas disciplinas para promover el intercambio de ideas, investigaciones y experiencias **interdisciplinarias** sobre los estudios y acciones orientadas hacia la generación de un saludable y activo proceso de envejecimiento.

Se tiene especial interés en promover un espíritu de generatividad académica intergeneracional, donde los investigadores más consolidados transfieran su experiencia

científica a los más jóvenes, mientras éstos intercambian experiencia, innovación científica y tecnológica a través de las sesiones con mentores especializados.

1. EJES TEMÁTICOS

El Primer Congreso Internacional Interdisciplinario sobre Vejez y Envejecimiento (1-CIIVE) se concibe como un espacio que promueva el diálogo interdisciplinario, la reflexión y el intercambio de saberes, conocimientos y procesos formativos orientados hacia la investigación y la formación de recursos humanos. Los ejes temáticos a tratar son:

1. Generación de teorías y perspectivas teórico-metodológicas para la investigación sobre envejecimiento;
2. Estrategias técnico-metodológicas mixtas, cuantitativas y cualitativas;
3. Diferencias, desigualdad y diversidad social y cultural del envejecimiento (salud física, bucal y mental, mortalidad, género, calidad de vida, redes sociales, hogares y familias, relaciones intergeneracionales, comunidades, sexualidad y erotismo, espiritualidad, violencia y malos tratos, economía política, emociones, cuerpo, identidad y representaciones sociales, ciudadanía, multiculturalismo, cuestión étnica, migración y transnacionalismo);
4. Buenas prácticas comunitarias interdisciplinarias que promuevan la generatividad en el envejecimiento;
5. Procesos educativos, tecnológicos y formación de recursos para la atención, cuidado, investigación y mantenimiento de la calidad de vida durante la vejez;
6. Expresiones artísticas tendientes a la sensibilización sobre el envejecimiento.
7. Prospectiva, política pública y acción social orientada hacia el envejecimiento.

2. FORMATO

Oral (Duración: 12 minutos por ponencia). Las participaciones orales tienen como objetivo promover una discusión temática entre los participantes por sesión y el público asistente. En cada sesión que organice el Comité del Programa Científico, se esperan presentaciones concretas y organizadas con las ponencias que fueron aceptadas, lo que facilitará la discusión y obtener en breve las contribuciones más importantes al 1-CIIVE. Como parte de la presentación se recomienda preparar material impreso (una cuartilla o un tríptico) con la información más relevante del trabajo para entregar a los interesados. El Comité del Programa Científico se reserva el derecho de asignar como cartel algunos trabajos

propuestos como orales. Se dará prioridad como presentación oral a los trabajos que se ubiquen dentro de las temáticas identificadas.

Cartel (Duración: 50 minutos por cartel). En la presentación de cartel el objetivo es promover la discusión cara a cara entre expositores y el público asistente. Durante el lapso de exposición del cartel, el autor responsable deberá estar presente para responder preguntas y discutir su trabajo con el público interesado. Como parte de la exposición se recomienda preparar material impreso (una cuartilla o un tríptico) con la información más relevante del trabajo para entregar a los interesados. El tamaño del cartel y las dimensiones del mismo se comunicarán en el transcurso del proceso de selección. El cartel debe proporcionar en forma concisa la información esencial del trabajo a exponer, además de ser diseñado de manera tal que mantenga la atención del espectador. Las secciones básicas que deberán resaltarse de manera explícita son: (1) Introducción, (2) Método, (3) Resultados, (4) Discusión. Los textos deben ser breves y claros, e incluir ilustraciones o material gráfico. (5) Referencias, las que deben apegarse estrictamente los criterios de publicación de la American Psychological Association APA.

3. TIPO DE PRESENTACIÓN

Individual (oral o cartel). Se aceptarán propuestas en español, portugués e inglés. El Comité del Programa Científico agrupará los trabajos individuales en sesiones temáticas. En caso de que el trabajo individual se aceptara en presentación oral, el ponente contará con un máximo de 12 minutos para su presentación. Cada sesión temática en formato oral contará con un moderador que se seleccionará de entre los mismos participantes de dicha sesión. El Comité del Programa Científico también agrupará los trabajos individuales en formato cartel en sesiones temáticas. **Las presentaciones, en caso de ser aceptadas, podrán presentarse en el idioma preferido del autor (expositor) pero la presentación en power point debe ser en español en todos los casos.**

Simposio (oral o cartel). Duración en formato oral, será de 50 min. y contendrá de 3 a 4 trabajos. Duración en formato cartel: En el formato cartel cada trabajo contará con una mampara para su exhibición durante 50 minutos (Ver descripción de cartel).

El simposio implica una discusión donde los presentadores ponen en debate un tema particular con los asistentes. Se contará con un relator que integrará al final de la sesión los principales comentarios, hallazgos y propuestas vertidas durante el simposio. En el formato oral, cada participación individual tendrá una duración máxima de 12 minutos. Deben considerarse 5 minutos adicionales para el análisis crítico de las presentaciones que constituyan el simposio. Es obligación de los autores discutir el trabajo con los asistentes y del(a) relator(a) integrar en una página los principales comentarios. Dicho escrito se entregará al finalizar la sesión al edecán de apoyo para que éste a su vez lo entregue al Comité Científico y se integre una relatoría general, que se expondrá durante la sesión de clausura. En ambos formatos (cartel u oral) se sugiere distribuir copias de las participaciones.

4. MODALIDADES DE PRESENTACIÓN

Trabajo de investigación (oral o cartel). (Duración: 12 minutos en formato oral; 50 minutos

en formato cartel). Presentación de datos de investigación. Debe incluir una introducción que justifique claramente la contribución del trabajo al estado de la investigación y conduzca lógicamente al problema, el método, los resultados y las conclusiones, adhiriéndose al Manual de Estilo de Publicaciones APA (edición, 2014), editado por Manual Moderno. Se agrupará con otras temáticas afines.

Estudio de Caso (oral o cartel). (Duración: 12 minutos en formato oral; 50 minutos en formato cartel). Descripción de un caso de intervención profesional concreto considerando una problemática específica sobre envejecimiento o vejez. El resumen debe incluir la descripción del problema, la evaluación y el diagnóstico, los recursos empleados en la intervención y los resultados alcanzados. Es deseable que se incluyan datos de la eficacia de la experiencia.

Cada propuesta deberá ingresarse POR SEPARADO UNA UNICA VEZ a la siguiente dirección electrónica: ICIIVE.SUIEV.UNAM@gmail.com

El sistema anulará automáticamente aquellas propuestas enviadas más de dos veces. Siga cuidadosamente las instrucciones que se describen en esta página.

5. CARACTERÍSTICAS DE LOS TRABAJOS

Podrán someterse a revisión y, en su caso ser aceptados para participar, trabajos de investigación teórica o de campo, estudios de caso o experiencia profesional que cumplan con los siguientes criterios:

De Formato:

- **Título.** Deberá contener un máximo de 15 palabras.
- **Temática.** Identificación con alguna de las siete temáticas descritas. Si el trabajo que se somete no corresponde a ninguna de las temáticas expuestas en la primera sección de esta convocatoria, se deberá explicitar de manera fundamentada, qué otra temática está cubriendo el trabajo en cuestión.
- **Datos de los autores:** nombre (comenzando por el nombre de pila, el apellido paterno y finalmente con el apellido materno). Grado educativo alcanzado (Dr(a), Mtro(a), Lic., Pas). Adscripción institucional, síntesis curricular (en un párrafo de cinco renglones, solamente), número telefónico o de celular incluyendo la clave de la ciudad y/o país. Dirección electrónica donde contactar al responsable de la exposición del trabajo bajo dictamen.
- **Resumen** (250 a 300 palabras) y cinco palabras clave
- Formato Word-2007 o Word

- Times New Roman
- 12 puntos
- Interlineado sencillo
- Texto justificado

Los escritos que se sometan al Comité Científico para su dictamen deberán apearse fielmente al formato descrito. Cabe señalar que una primera depuración de trabajos se hará con base en el cumplimiento específico del formato; en congruencia, las secciones que deberán identificarse de manera explícita variarán de acuerdo con la modalidad de trabajo; investigación teórica, de campo o experimental, estudio de caso o experiencia profesional, que se someta a consideración del Comité Científico.

Investigación teórica

- Introducción (antecedentes, problematización del tema, objetivos y pregunta, asociada con alguno de los ejes temáticos del congreso)
- Desarrollo (discusión sistematizada del problema dividido en secciones)
- Conclusión
- Referencias bibliográficas apegadas estrictamente al formato APA

Investigación de Campo o Experimental

- Antecedentes (planteamiento y justificación del problema, donde se evidencie la relevancia teórica o empírica del mismo, idealmente vinculadas con alguno de los siete ejes temáticos del congreso).
- Pregunta y objetivos de investigación.
- Marco teórico, elaborado de manera fundamentada y sistemática.
- Método, donde deberán explicitarse al menos las cuatro siguientes secciones: (a) Participantes y método de muestreo seguido, (b) Definición de variables, conceptual y operacional, (c) Instrumentos empleados, si son indirectos (ej. Escalas actitudinales) se deberá explicitar los criterios psicométricos (confiabilidad, validez) de las mismas. (d) Procedimiento, donde se deberá describir paso a paso las acciones seguidas para someter a prueba empírica las posibles hipótesis planteadas.

- Resultados, donde se expondrán de manera, clara, sintética y fundamentada los hallazgos obtenidos. Se deberá contestar la pregunta de investigación planteada o bien dar evidencia fundamentada de la prueba de hipótesis.
- Discusión y conclusiones, donde se analizarán los resultados y se tratará de derivar alguna explicación de los mismos con base en los datos y la(s) teoría(s) revisada(s).
- Referencias bibliográficas que deberán apegarse estrictamente al formato APA.

Estudio de caso o experiencia profesional:

- Identificación de la problemática abordada, idealmente vinculada con algunos de los siete ejes temáticos del congreso
- Objetivo(s) planteado(s)
- Participaciones y/o contexto social
- Método de intervención (individual o comunitario), donde se deberá explicar qué estrategia de intervención se empleó, durante cuánto tiempo, como se documentaron los posibles cambios encontrados
- Meta(s) lograda(s)
- Alcances y limitaciones
- Referencias bibliográficas que deberán apegarse estrictamente al formato APA

6. PROPUESTA DE PUBLICACIÓN

Las ponencias propuestas y que han sido aceptadas que se ingresaron al sistema del 1-CIIVE podrán ser publicadas en el libro *Envejecimiento e Interdisciplinariedad: desafíos, problemas y soluciones* (título tentativo) con los trabajos que sigan los siguientes requisitos.

7. REQUISITOS IMPORTANTES

- Usar letra Time New Roman de 12 puntos interlineado sencillo sin instrucciones de formato.
- Extensión máxima del título 15 palabras.

- Identificación por nombre y apellido, adscripción institucional de cada uno de los autores que presentan un trabajo. Incluir dirección electrónica y número de celular.
- Extensión mínima de los trabajos 1500 palabras, máxima 2700 palabras para trabajos individuales.
- Para los simposia la extensión mínima-máxima es de 500-750 palabras para el resumen general y 2700 para los trabajos individuales que constituyan el simposio
- Integración de escritos. Deberán seguir estrictamente los lineamientos del Manual de Publicaciones de la American Psychological Association (edición 2014) Manual Moderno, México.
- No incluir imágenes.
- Cuando sea estrictamente necesario, se podrá incluir dentro del mismo escrito sometido a evaluación gráfica o una tabla, mismas que deberán ser auto-contenidas y editadas dentro del mismo texto Word 2007 o docx
- En ningún caso deberá exceder de las 2700 palabras incluyendo graficas o tablas
- Cerciórese de seleccionar descriptores que faciliten la localización de su trabajo de acuerdo con los participantes (ancianos, mediana edad) y con la problemática abordada, procure clasificar su trabajo dentro de alguna de las temáticas propuestas o bien proponga claramente la temática sobre vejez o envejecimiento que aborda.
- Ingresar toda la información solicitada en la sección del congreso 1-CIIVE en la página WEB del SUIEV: <http://seminarioenvejecimiento.unam.mx/>
- El sistema rechazará las propuestas que no cumplan con los requisitos de extensión
- Se permiten sólo 2 trabajos como primer autor y 3 como coautor, pero no deben ser más de 5 trabajos por persona
- Sólo las personas inscritas al congreso recibirán constancia certificada de participación

8. PREMIOS

Con el propósito de fomentar la generatividad en el estudio de la vejez y el envejecimiento se otorgaran premios y reconocimientos a los mejores trabajos presentados en las mismas categorías

- a) Mejor trabajo de investigación científica a nivel posgrado. Modalidad oral y cartel
- b) Mejor trabajo de investigación científica a nivel licenciatura. Modalidad Oral y cartel

- c) Mejor trabajo de innovación institucional propuesto por organizaciones del sector gubernamental
- d) Mejor trabajo de promoción comunitaria a cargo de las ONG's
- e) Mejor trabajo de innovación para empresas del sector privado.

9. FECHA DE RECEPCION DE PROPUESTAS

La fecha para el envío de trabajos comienza a partir de la publicación de la presente convocatoria y finaliza el día 15 de marzo del 2015, a las 11:59 p.m. tiempo en el cual se cerrará el sistema y **ya no se podrá subir información**. Las cartas de aceptación de los trabajos serán enviadas a más tardar el 15 de abril del 2015. El programa científico se hará llegar a los autores a través de correo electrónico como fecha límite el 30 de abril del 2015. **Los trabajos seleccionados sólo se publicarán si se paga la cuota de inscripción al menos del autor principal antes del 01 de mayo del 2015.**

Cada propuesta deberá ingresarse POR SEPARADO UNA UNICA VEZ a la siguiente dirección electrónica: 1CIIVE.SUIEV.UNAM@gmail.com

Fechas importantes:

15 de marzo. Cierre de recepción de propuestas por sistema de la página web y correo electrónico

15 de abril. Envío de dictamen sobre trabajos evaluados y cartas aceptación

30 de abril. Emisión del programa científico

30 de abril. Fecha límite para recibir la cuota de inscripción de interesados en que su trabajo aceptado se publique en el libro del Congreso.

9. COMITÉS

Dra. Verónica Montes de Oca –Presidenta del 1-CIIVE.

Dra. María Montero y López Lena -Coordinadora del Comité Científico Nacional.

Dra. Pilar Alonso- Coordinadora de Finanzas

Dr. Lukasz Czarnecki- Coordinador de Vinculación

Mtra. Rosaura Avalos- Coordinadora de Logística

Mtra. Waltraut Rosas- Coordinadora de Difusión y Eventos Socioculturales.

Funciones de cada comité:

Comité Científico. Establecerá las normas de selección de los trabajos, coordinará la revisión y selección de trabajos con base en los cuales derivará el programa del congreso. Coordinará las conferencias magistrales, organizará las simposia, estructurará las mesas temáticas con las ponencias libres y coordinará el proceso de selección de los mejores trabajos para ser premiados. Asimismo, integrará el libro derivado del congreso así como la relatoría general del mismo.

Comité de Finanzas: Establecerá las formas para pago de inscripción así como para financiamiento del evento. Velará por la transparencia en el manejo de los recursos así como por el equilibrio en el financiamiento de las dependencias involucradas.

Comité de Vinculación. Establecerá y fortalecerá vínculos con instituciones del sector gobierno, servicios de salud, transformación y educativas que puedan ser estratégicas para el desarrollo del 1-CIIVE. De inicio se considera la derivación de un directorio Interinstitucional que identifique los contactos estratégicos para el desarrollo de 1-CIIVE en Facultades UNAM, Universidades del país, ONG's, Patrocinadores, Dependencias gubernamentales (IMSS: CASAAM, INAPAM, IAAM-GDF); del sector privado; e internacionales ej. PNUD-ONU.

Comité de Logística. Generará y coordinará la ruta crítica a seguir para el óptimo desarrollo del 1-CIIVE. Monitoreará tiempos y movimientos de los diferentes comités y apoyará en la obtención de recursos para el logro de las actividades planeadas.

Comité de Difusión y Eventos Socioculturales. Organizará talleres de creatividad para el viernes tarde y sábado posibles. Promoverá y generará las acciones en medios masivos electrónicos, impresos y digitales que permitan la difusión periódica, intensa y contundente del 1-CIIVE. Asimismo, será responsable de los eventos socio-culturales en congruencia con la temática del congreso. Se vinculará con el comité de logística para coordinar la apertura, los eventos complementarios al congreso y la clausura. Asimismo se vinculará con el Comité Científico para programar y coordinar posibles "field-trips" (viajes de campo) a escenarios relevantes para la temática del Congreso.

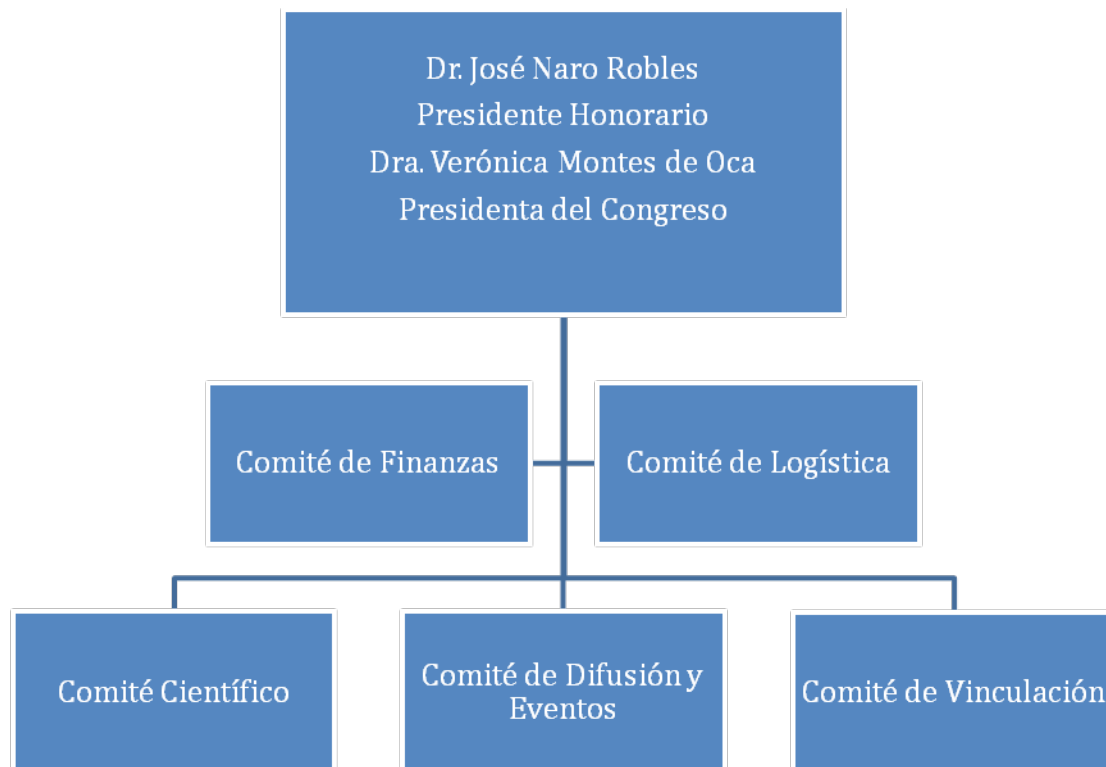

Dr. José Naro Robles
Presidente Honorario

Dra. Verónica Montes de Oca
Presidenta del Congreso

Comité Científico Asesor Internacional

Comité Directivo del SUIEV

Ronald Angel

(University of Texas At Austin)

Fernando Berriel

(UDELAR de Uruguay)

Carlos Echarri Cánovas

El Colegio de México

Beltrina Cote

(Pontificia Universidad Católica de Sao Paulo)

Rita María De Cassia

(Universidade Estadual de Ponta Grossa)

Gloria Fernández-Mayoralas

(Consejo Superior de Investigaciones Científicas)

José Miguel Guzmán

(ICF International)

Alexander Kalache

*(President, International Longevity Centre - Brazil
Senior Advisor on Global Aging, the New York Academy of Medicine
HelpAge International Global Ambassador on Ageing)*

Rosita Kornfeld

(United Nations Organization)

Julieta Oddone

(Facultad Latinoamericana de Ciencias Sociales-Argentina)

Enrique Peláez

(Universidad Nacional de Córdoba)

Julio Pérez

(Consejo Superior de Investigaciones Científicas)

Vicente Rodríguez

(Consejo Superior de Investigaciones Científicas)

Fermina Rojo

(Consejo Superior de Investigaciones Científicas)

Francisco Trigo

(Secretaría de Desarrollo Institucional-UNAM)

Comité Científico Nacional

María Montero

(Facultad de Psicología)

María del Pilar Alonso

(Facultad de Ciencias, UNAM)

Graciela Casas

(Escuela Nacional de Trabajo Social)

Aline Cintra Viveiro

*(Escuela Nacional de Estudios Superiores,
campus León, Gto.)*

Enrique Cruz

(FES-Aragón, UNAM)

Aída Díaz-Tendero

*(Centro de Investigaciones sobre América
Latina y el Caribe, UNAM)*

Carlos D'Hyver

(Facultad de Medicina)

Celia Facio

(Facultad de Arquitectura)

Fátima Fernández Christlieb

*(Facultad de Ciencias Políticas y Sociales,
UNAM)*

Luis Miguel Mendoza

(Facultad de Odontología)

Víctor Mendoza

(FES-Zaragoza, UNAM)

Mercedes Pedrero

Comité de Vinculación

Lukasz Czarnecki

(Instituto de Investigaciones Económicas)

Asunción Álvarez

(Facultad de Medicina)

Rosaura Avalos

(Escuela Nacional de Trabajo Social)

Enrique Cruz

(FES-Aragón, UNAM)

Margarita Maass

*(Centro de Investigaciones
Interdisciplinarias en Ciencias y
Humanidades, UNAM)*

María Inés Ortiz

(Instituto de Geografía)

Antonio Ruezga Barba

(FES-Acatlán, UNAM)

<p>(Centro Regional de Investigaciones Multidisciplinarias, UNAM) <i>Paulina Rivero Weber</i> (Facultad de Filosofía y Letras, UNAM) <i>María Elodia Robles</i> (Facultad de Derecho) <i>Rocío Salceda Sacanelles</i> (Instituto de Fisiología Celular) <i>Marissa Vivaldo</i> (FES-Zaragoza, UNAM)</p>	
<p><i>Comité de Logística</i> <i>Rosaura Avalos</i> (Escuela Nacional de Trabajo Social) <i>Cruz Álvarez Padilla</i> (Instituto de Investigaciones Económicas) <i>Ilse Hernández</i> <i>Yael Pérez López</i> <i>Alejandra Santiago</i> <i>Carlos Solís</i></p>	<p><i>Comité de Finanzas</i> <i>María del Pilar Alonso</i> (Facultad de Ciencias, UNAM) <i>Alfonso Ayala</i> (Secretaría de Desarrollo Institucional) <i>José Antonio Flores</i> (Facultad de Ciencias, UNAM) <i>Rodolfo Velarde</i> (Secretaría de Desarrollo Institucional)</p>
<p><i>Comité de Eventos Culturales</i> <i>Waltraut Rosas</i> (Centro de Estudios para Extranjeros, UNAM) <i>Josafat Aguilar</i> (Dirección de Teatro) <i>Fernando Quintanar</i> (FES-Iztacala, UNAM) <i>Luis Alberto Vargas</i> (Instituto de Investigaciones Antropológicas)</p>	<p><i>Comité de Difusión</i> <i>Waltraut Rosas</i> (Centro de Estudios para Extranjeros, UNAM) <i>Graciela Casas</i> (Escuela Nacional de Trabajo Social) <i>Mercedes García</i> (Facultad de Contaduría y Administración)</p>

10. CUOTAS DE INSCRIPCIÓN (pesos mexicanos)

Categoría	Asistentes con constancia	Ponentes Nacionales
Profesores e investigadores:	\$ 500.00	\$ 1,500.00
Estudiantes con credencial vigente:	\$ 300.00	\$ 1000.00
Miembros acreditados de Organizaciones de la Sociedad Civil:	\$ 300.00	\$ 1000.00
Funcionarios acreditados de instituciones gubernamentales:	\$ 500.00	\$ 1,500.00
Empleados de empresas privadas	\$500.00	\$ 1,500.00

11. MOVILIDAD Y LUGARES DE INTERÉS CERCANOS AL 1-CIIVE (ver cartelera):

Transportes disponibles, metro, metrobus parada zona cultural, autobuses internos.

Puma bus de Metro CU a Zona cultural es ruta 3:
<http://www.pumabus.unam.mx/img/ruta3.gif>

Estacionamiento en la zona cultural 3 y 4.

Museo Universum
Museo Universitario de Arte Contemporáneo
Sala de Conciertos Netzahualcóyotl
Teatro Juan Ruiz de Alarcón
Biblioteca Nacional
Salas de cine de la Filmoteca de la UNAM
Sala Miguel Covarrubias (Danza clásica y contemporánea)
Espacio Escultórico

Restaurantes cercanos: comedor de la Unidad de Posgrado; Azul y Oro, Nube Siete y
Restaurante Universum

Visita:
<http://www.cultura.unam.mx/>